

PIWNICE POZIOM -1

| | | | |
|--------|---------------------------|-------|-----------------------------------|
| -1/01 | MAGAZYN | -1/24 | MAGAZYN |
| -1/02 | KLATKA SCHODOWA | -1/25 | PRZEDSIONEK |
| -1/03 | SZATNIA | -1/26 | PRZEDSIONEK |
| -1/04 | POMIESZCZENIE TECHNICZNE | -1/27 | MAGAZYN RZECZY PACJENTÓW |
| -1/05 | NATRYSK | -1/28 | SZATNIA |
| -1/06 | PRZEDSIONEK | -1/29 | POMIESZCZENIE PRACOWNICZE |
| -1/07 | WC | -1/30 | SZATNIA |
| -1/08 | WC | -1/31 | WARSZTAT |
| -1/09 | WYMIENNIKOWNIA | -1/32 | SZATNIA |
| -1/10 | KLATKA SCHODOWA | -1/33 | KAPLICA |
| -1/11 | MAGAZYN | -1/34 | HYDROFORNIA |
| -1/12 | MAGAZYN | -1/35 | ARCHIWUM |
| -1/13 | POKOJ SOCJALNY | -1/36 | KORYTARZ |
| -1/14 | KORYTARZ | -1/37 | ARCHIWUM |
| -1/15 | PRZEDSIONEK | -1/38 | MAGAZYN CHEMIKALIÓW |
| -1/16 | MAGAZYN | -1/39 | MAGAZYN BIELIZNY CZYTEJ |
| -1/17 | SERWEROWNIA | -1/40 | STACJA PRZYGOT. ŁÓŻEK STR. CZYSTA |
| -1/18 | KORYTARZ | -1/41 | WC |
| -1/19 | KORYTARZ | -1/42 | PRZEDSIONEK |
| -1/20 | KLATKA SCHODOWA | -1/43 | STACJA PRZYGOT. ŁÓŻEK STR. BRUDNA |
| -1/21 | MAGAZYN | -1/44 | KORYTARZ |
| -1/22 | POMIESZCZENIE ELEKTRYCZNE | -1/45 | POMIESZCZENIE MYCIA ŁÓŻEK |
| -1/23 | ROZDZIELNIA GŁÓWNA NN | -1/46 | MAGAZYN BIELIZNY BRUDNEJ |
| -1/23A | REWIZJA INSTALACJI | -1/47 | POKOJ KIEROWNIKA |
| -1/24 | | -1/48 | |

SUMA: 616,8m²

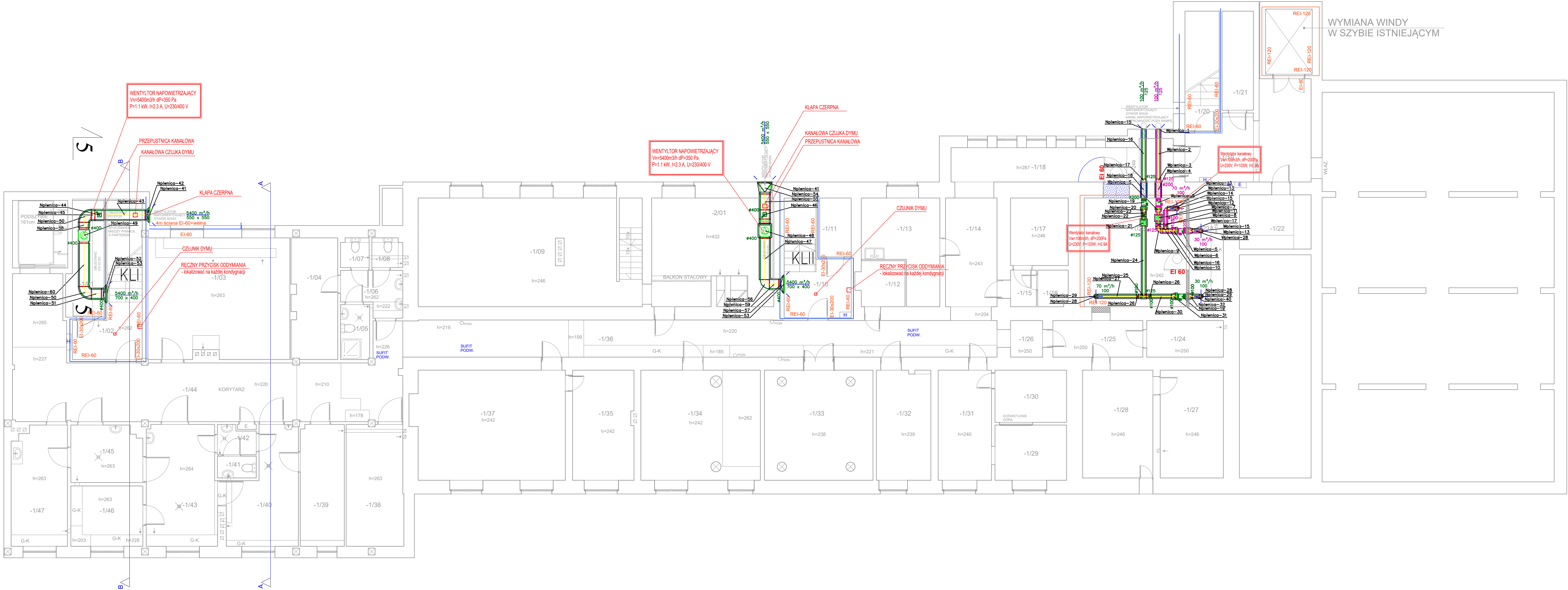

LEGENDA:

- projektowany kanał nawiewny
- projektowany kanał wywiewny
- klapa p.poż.

| | | | |
|---|---|---------|---------------------------|
| AB-PROJEKT 30-606 KRAKÓW, UL. BOLESŁAWA ROI 4/1 | | | |
| INWESTOR: | SAMODZIELNY ZAKŁAD OPIEKI ZDROWOTNEJ NR 1 W BEŁŻYCACH UL. PRZEMYSŁOWA 44, 24-200 BEŁŻYCE | | |
| TEMAT: | MODERNIZACJA BŁOKU OPERACYJNEGO I KOMÓREK POMOCNICZYCH DLA ODDZIAŁÓW POŁOŻNICZO-GINEKOLOGICZNEGO, NEONATOLOGICZNEGO, CHIRURGICZNEGO, CHOROBY WEWNĘTRZNYCH ORAZ PRACOWNI ENDOSKOPII SZPITALA POWIATOWEGO IM. DR WOJCIECHA OCZKI W BEŁŻYCACH | | |
| TYTUŁ RYSUNKU: | RZUT PIWNIC- INSTALACJA WENTYLACJI MECHANICZNEJ I KLIMATYZACJI | | |
| BRANŻA: | SANITARNA | RYS. NR | SKALA: |
| FAZA: | PROJEKT WYKONAWCZY | S3-04 | 1:100 |
| PROJEKTANT: | mgr inż. Renata Kwaśniewska MAP/0233/PWOS/05 | PODPIS: | DATA: KWIECIEŃ 2020 |
| SPRAWOZDŁ: | mgr inż. Aleksander Soja MAP/0264/POOS/04 | PODPIS: | |
| Projekt ten jest własnością autora i jest chroniony przez Ustawę o prawie autorskim i prawach pokrewnych. Wprowadzanie zmian do projektu lub kopiowanie oraz używanie tych rysunków do jakichkolwiek innych celów bez wcześniejszego uzyskania pisemnej zgody autora jest zabronione. | | | |
| ArchCAD 22 NR LICENCJI 3-4535025 | | | |